

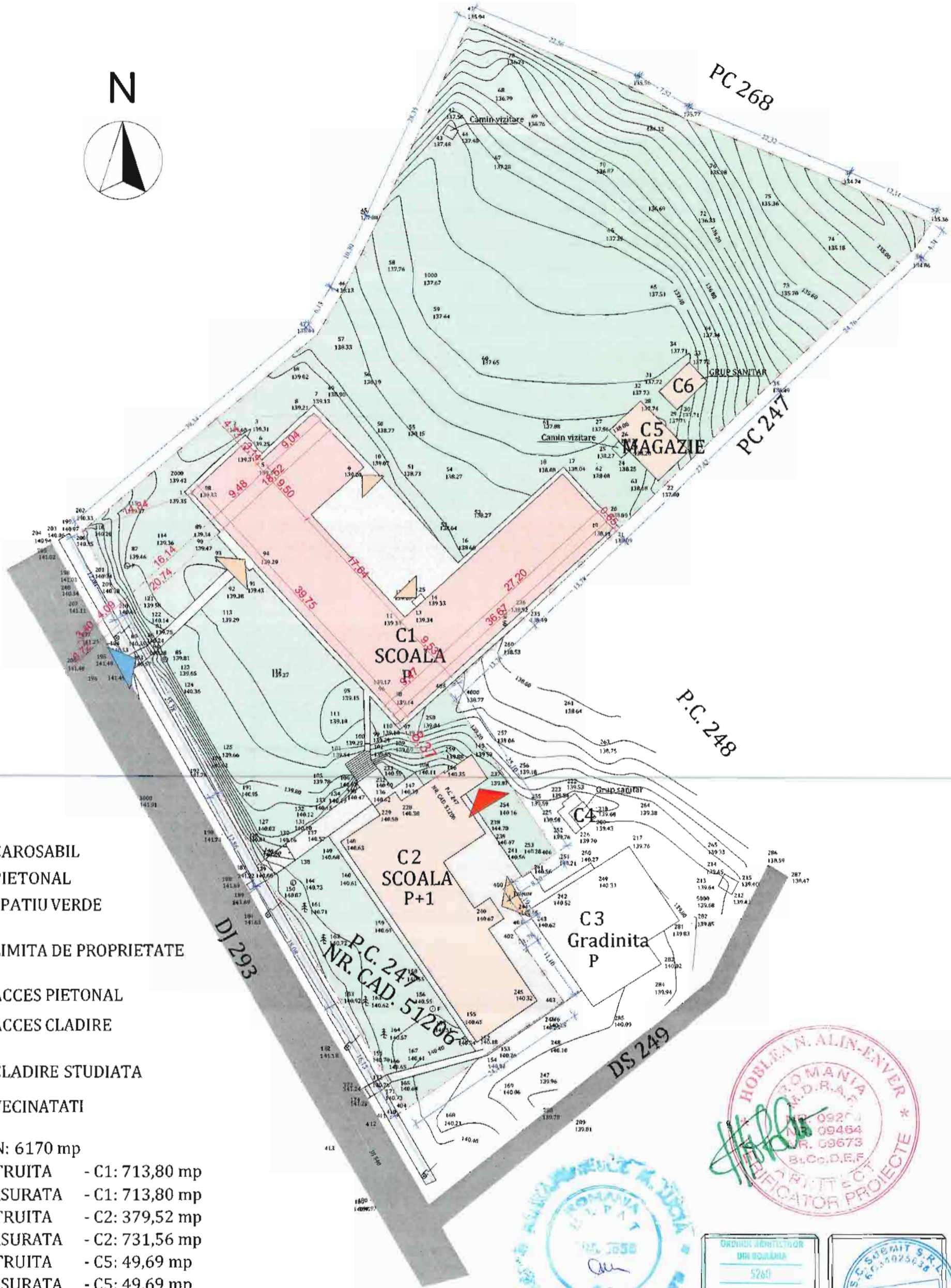

| Semnificație | Nume și prenume | Semnătura | Referat / nr. / data |
|---------------------------------|-----------------------------|------------------|--|
| | | | PROIECTANT: S.C. SUBMIT S.R.L. CUI RO 34025638, J22/118/2015 Sediu: Iași, Str. Elena Doamna nr. 20-22, Centrul de Afaceri „Bursa Moldovei”, et. 2, biroul 29 |
| | | | Beneficiar: Comuna Mileanca Adresa: sat Mileanca, comuna Mileanca, județul Botoșani |
| | | | Proiect nr. 36/2018 |
| Semnificație | Nume și prenume | Semnătura | Titlu de proiect: Modernizare unitate de învățământ: Școala Gimnazială nr. 1 Mileanca, Corp C1 |
| Șef proiect | Ing. Danelluc Mihai | | Faza P.Th.+D.E. |
| Șef proiect specialitate | Arh. Mihalache Viorel | | Amplasament: sat Mileanca, comuna Mileanca, județul Botoșani |
| Relevat | Stud. Arh. Cazacu Alexandru | | Titlul planșei: PLAN DE ÎNCADRARE ÎN ZONĂ |
| Desenat | Stud. Arh. Cazacu Alexandru | | SITUAȚIE EXISTENTĂ |
| | | | Planșa E00 |

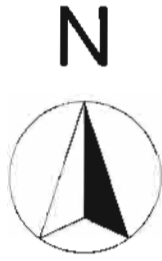

- CAROSABIL
- PIETONAL
- SPATIU VERDE
- LIMITA DE PROPRIETATE
- ACCES PIETONAL
- ACCES CLADIRE
- CLADIRE STUDIATA
- VECINATATI

S. TEREN: 6170 mp
 S. CONSTRUITA - C1: 713,80 mp
 S. DESFASURATA - C1: 713,80 mp
 S. CONSTRUITA - C2: 379,52 mp
 S. DESFASURATA - C2: 731,56 mp
 S. CONSTRUITA - C5: 49,69 mp
 S. DESFASURATA - C5: 49,69 mp
 S. CONSTRUITA - C6: 17,76 mp
 S. DESFASURATA - C6: 17,76 mp

P.O.T: 18,93 %
 C.U.T: 0,24
 REGIM DE INALTIME: P
 INALTIME MAXIMA: 5,98 m



| Semnificatie | Nume si prenume | Semnatura | Referat / nr. / data |
|--------------------------|--|-----------|--|
| | PROIECTANT : S.C. SUBMIT S.R.L. CUI RO 34025638 , I22/118/2015 Sediul: Iasi, Str. Elena Doamna nr. 20-22, Centrul de Afaceri „Bursa Moldovei”, et. 2, biroul 29 | | Beneficiar: Comuna Mileanca Adresa: sat Mileanca, comuna Mileanca, judetul Botosani |
| Sef proiect | Ing. Daneluc Mihai | | Titlu de proiect: "Modernizare unitate de invatamant: Scoala Gimnaziala nr. 1 Mileanca, Corp C1" |
| Sef proiect specialitate | Arh. Mihalache Viorel | | Amplasament: sat Mileanca, comuna Mileanca, judetul Botosani |
| Relevat | Stud. Arh. Cazacu Alexandru | | Titlul plansei: PLAN DE SITUATIE |
| Desenat | Stud. Arh. Cazacu Alexandru | | SITUATIE EXISTENTA |

DISPUNERE FUNCTIONALA

| | | |
|-------------------------------|---------------|------------------|
| 01 | Hol | 59,23 mp |
| 02 | Depozitare | 9,00 mp |
| 03 | Sala de clasa | 48,89 mp |
| 04 | Sala de clasa | 51,09 mp |
| 05 | Sala de clasa | 53,29 mp |
| 06 | Depozitare | 8,12 mp |
| 07 | Depozitare | 4,90 mp |
| 08 | Hol | 76,82 mp |
| 09 | Sala de clasa | 51,04 mp |
| 10 | Sala de clasa | 50,92 mp |
| 11 | Sala de clasa | 50,92 mp |
| 12 | Hol acces | 6,35 mp |
| 13 | Cancelarie | 14,06 mp |
| 14 | Sala de clasa | 49,47 mp |
| 15 | Depozitare | 11,67 mp |
| 16 | Hol acces | 10,04 mp |
| 17 | Biblioteca | 51,21 mp |
| Suprafata utila totala | | 484,63 mp |
| Suprafata desfasurata | | 713,80 mp |

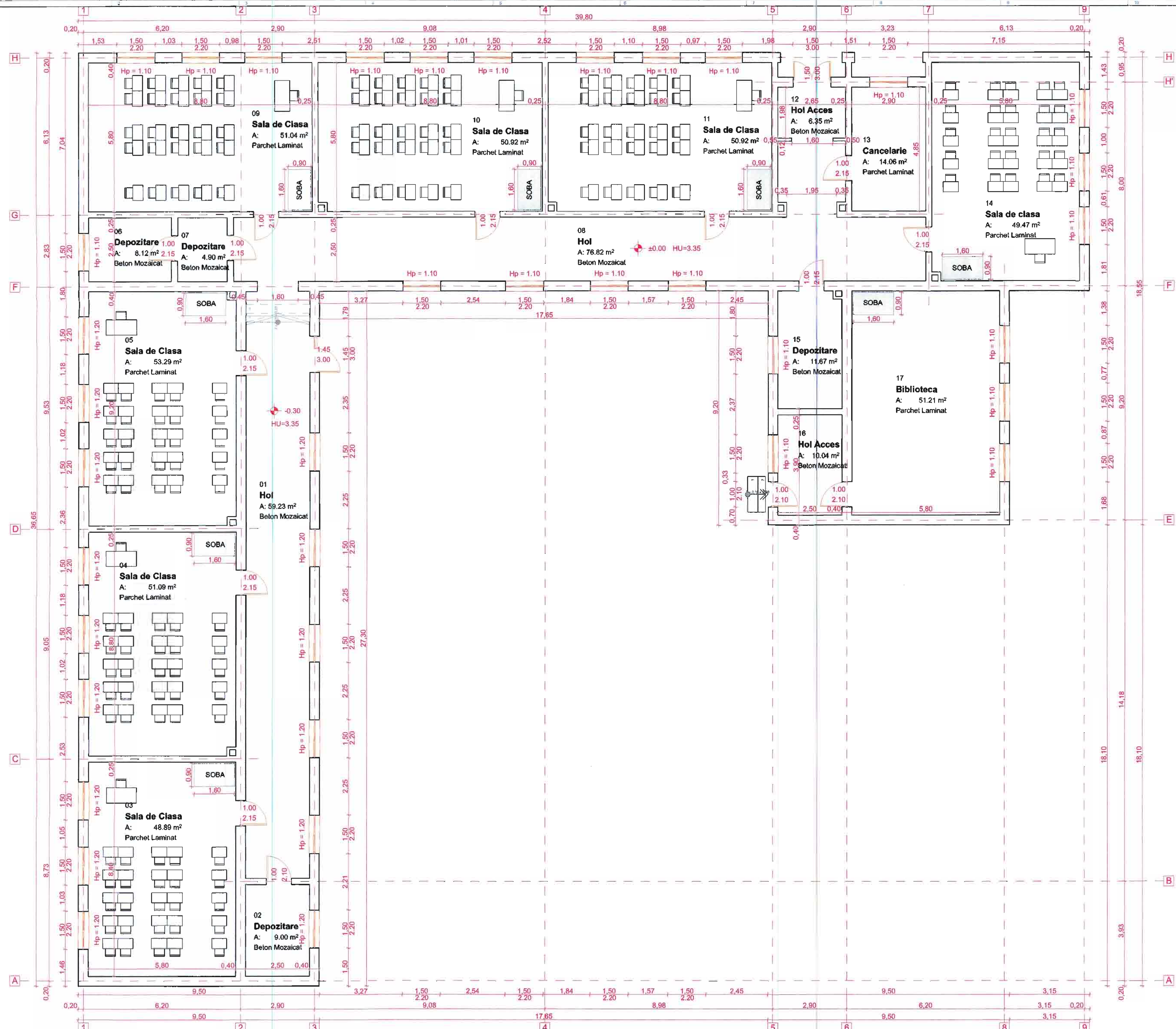

| Semnificatie | Nume si prenume | Semnatura | Referat / nr. / data |
|---|--|------------------|---|
| SUBMIT <small>Engineering and consultancy secondary services.</small> | PROIECTANT: S.C. SUBMIT S.R.L. CUI RO 34025638, J22/118/2015 Sediu: Iasi, Str. Elena Doamna nr. 20-22, Centrul de Afaceri „Bursa Moldovei”, et. 2, biroul 29 | | Beneficiar: Comuna Mileanca Adresa: sat Mileanca, comuna Mileanca, Județul Botoșani Proiect nr. 36/2018 |
| Semnificatie | Nume si prenume | Semnatura | Titlu de proiect: *Modernizare unitate de învățământ Școala Gimnazială nr. 1 Mileanca, Corp C1* |
| Șef proiect | Ing. Daniel Ștefan Mihai | | Faza P.Th.+D.E. |
| Șef proiect specialitate | Arch. Mihailașcu Viorel | | Amplasament: sat Mileanca, comuna Mileanca, Județul Botoșani |
| Relevat | Stud. Arh. Cazașcu Alexandru | | TITLUL PLANȘET: PLAN PARTER |
| Desenat | Stud. Arh. Cazașcu Alexandru | | Planșă E02 SITUAȚIE EXISTENTĂ |

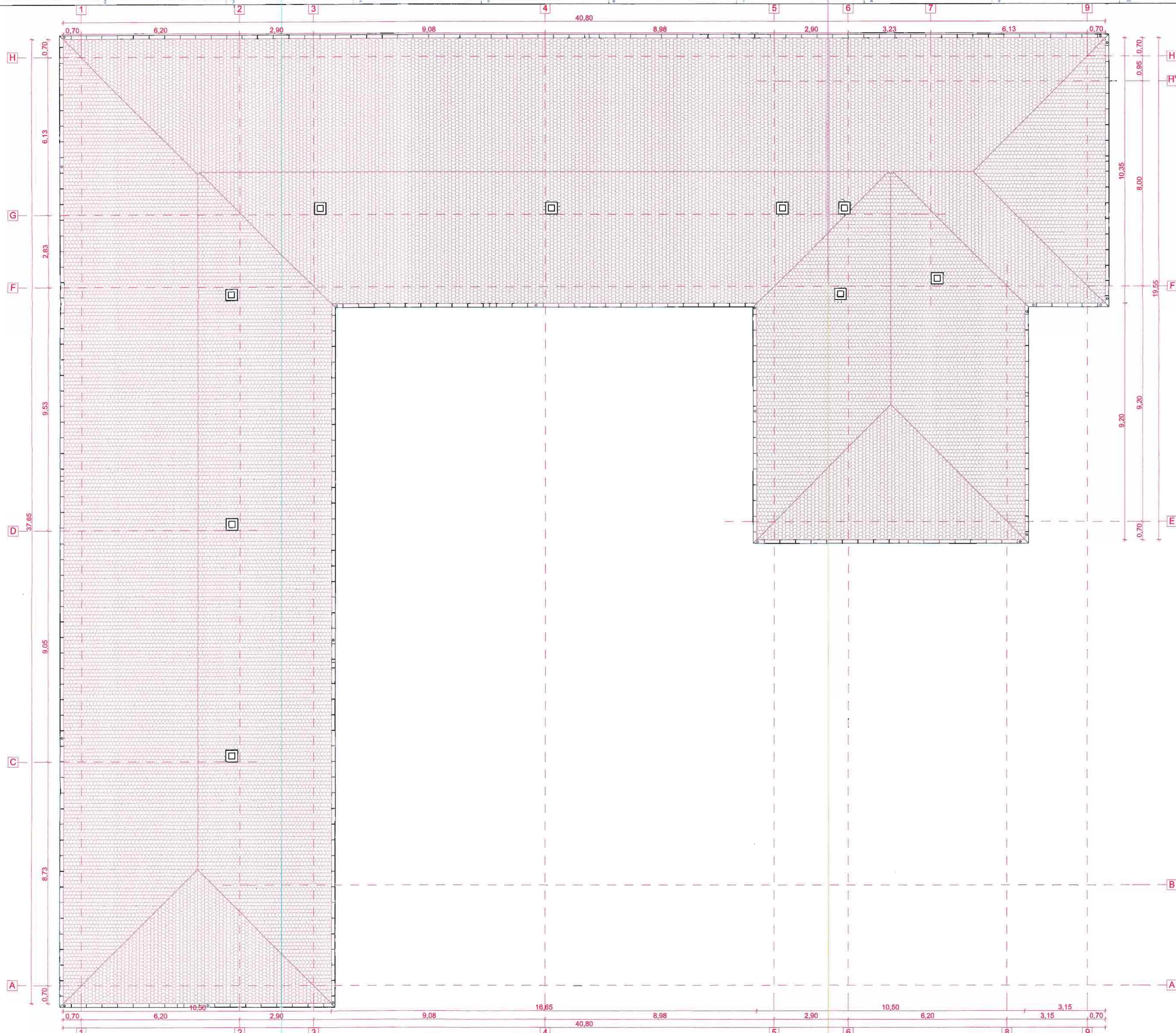

| Semnificație | Nume și prenume | Semnătura | Referat / nr. / data |
|--|--|--------------------|--|
| SUBMIT Engineering and consultancy Societate cu răspundere limitată | PROIECTANT: S.C. SUBMIT S.R.L. CUI RO 34025638, J22/118/2015 Sediu: Iași, Str. Elena Doamna nr. 20-22, Centrul de Afaceri „Bursa Moldovei”, et. 2, biroul 29 | | Beneficiar: Comuna Mileanca Adresa: sat Mileanca, comuna Mileanca, Județul Botoșani |
| Semnificație | Nume și prenume | Semnătura | Titlu de proiect: *Modernizare unitate de învățământ: Școala Gimnazială nr. 1 Mileanca, Corp C1* |
| Șef proiect | Ing. Daneluc Mihai | <i>[Signature]</i> | Amplasament: sat Mileanca, comuna Mileanca, Județul Botoșani |
| Șef proiect specialitate | Arch. Mihalache Viorel | <i>[Signature]</i> | Titlu planșă: PLAN ÎNVELITOARE |
| Relevat | Stud. Arch. Cazaacu Alexandru | <i>[Signature]</i> | SITUAȚIE EXISTENTĂ |
| Desenat | Stud. Arch. Cazaacu Alexandru | <i>[Signature]</i> | |

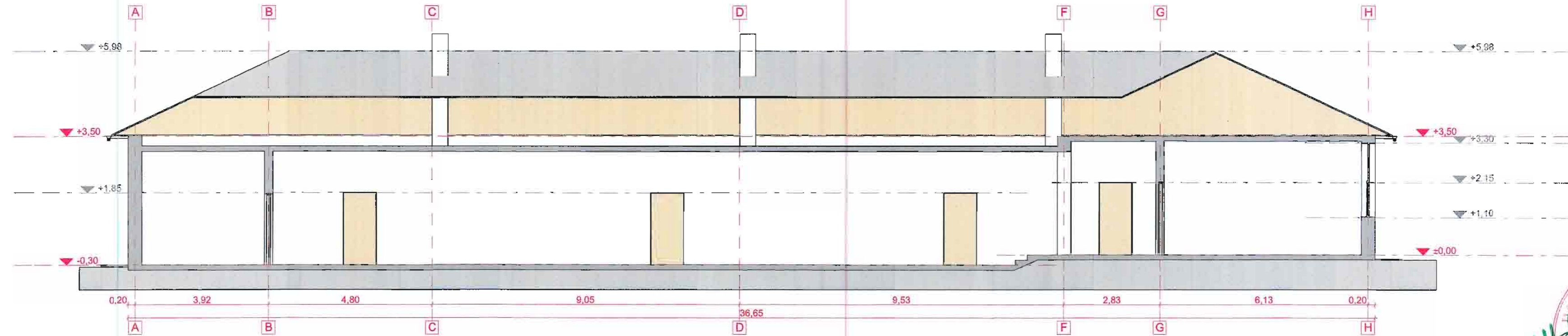

| Semnificație | Nume și prenume | Semnătura | Referat / nr. / data |
|--|-----------------------------|--------------------------|---|
| SUBMIT <small>Engineering and consultancy Successfully delivered</small> | | | PROIECTANT : S.C. SUBMIT S.R.L. CUI RO 34025638 , J22/118/2015 Sediul: Iași, Str. Elena Doamna nr. 20-22, Centrul de Afaceri „Bursa Moldovei”, et. 2, biroul 29 |
| | | Beneficiar: | Comuna Mileanca |
| | | Adresa: | sat Mileanca, comuna Mileanca, județul Botoșani |
| | | Proiect nr. | 36/2018 |
| Semnificație | Nume și prenume | Semnătura | Scara |
| Șef proiect | Ing. Danieluc Mihai | | Scara 1:100 |
| Șef proiect specialitate | Arh. Mihalache Viorel | | |
| Relevat | Stud. Arh. Cazacu Alexandru | | Data 2018 |
| Desenat | Stud. Arh. Cazacu Alexandru | | |
| | | Titlu de proiect: | *Modernizare unitate de învățământ: Școala Gimnazială nr. 1 Mileanca, Corp C1* |
| | | Amplasament: | sat Mileanca, comuna Mileanca, județul Botoșani |
| | | Titlul planșei: | SECȚIUNE |
| | | | SITUAȚIE EXISTENTĂ |
| | | | Planșa E04 |
| | | | Faza P.Th.+D.E. |

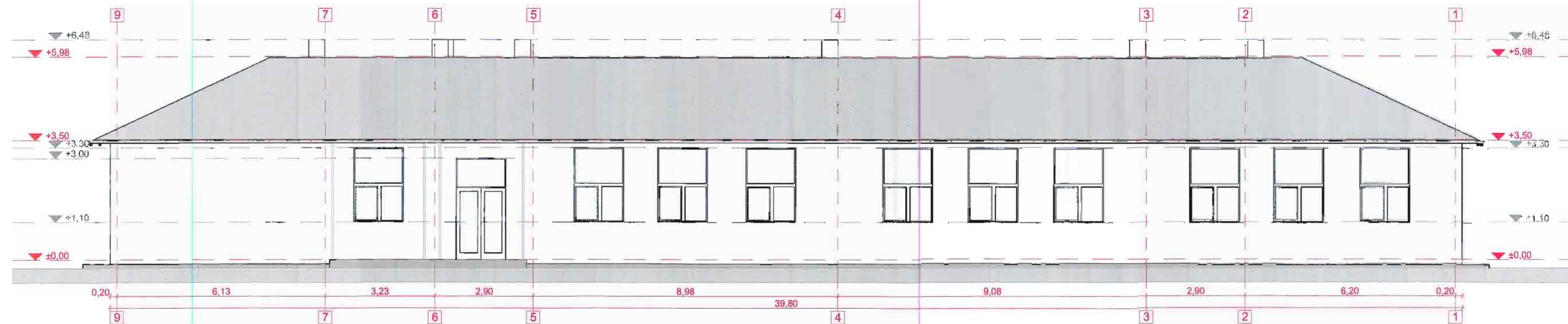

FATADA PRINCIPALA

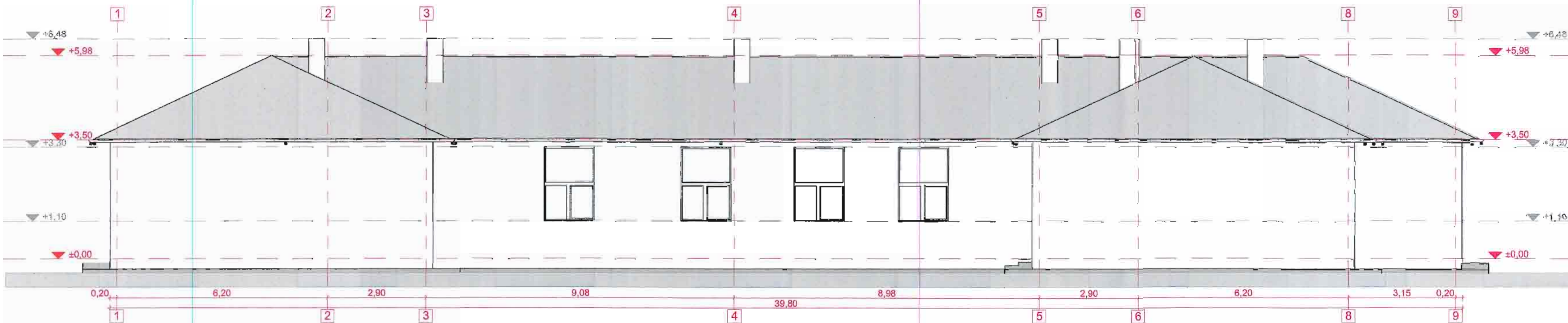

FATADA SECUNDARA



| Semnificație | Nume și prenume | Semnătura | Referat / nr. / data |
|--|-----------------------------|------------------|---|
| PROIECTANT : S.C. SUBMIT S.R.L. CUI RO 34025638 , J22/118/2015 Sediul: Iași, Str. Elena Doamna nr. 20-22, Centrul de Afaceri „Bursa Moldovei”, et. 2, biroul 29 | | | Beneficiar: Comuna Mileanca Adresa: sat Mileanca, comuna Mileanca, județul Botoșani |
| PROIECTANT : S.C. SUBMIT S.R.L. CUI RO 34025638 , J22/118/2015 Sediul: Iași, Str. Elena Doamna nr. 20-22, Centrul de Afaceri „Bursa Moldovei”, et. 2, biroul 29 | | | Proiect nr.: 36/2018 Faza: P.Th.+D.E. |
| Semnificație | Nume și prenume | Semnătura | Titlu de proiect: "Modernizare unitate de învățământ: Școala Gimnazială nr. 1 Mileanca, Corp C1" |
| Sef proiect | Ing. Daneliuc Mihai | | Amplasament: sat Mileanca, comuna Mileanca, județul Botoșani |
| Sef proiect specialitate | Arh. Mihalache Viorel | | Titlu planșei: FAȚADĂ PRINCIPALĂ - FAȚADĂ SECUNDARĂ |
| Relevat | Stud. Arh. Cazacu Alexandru | | SITUAȚIE EXISTENTĂ |
| Desenat | Stud. Arh. Cazacu Alexandru | | Planșa: E05 |

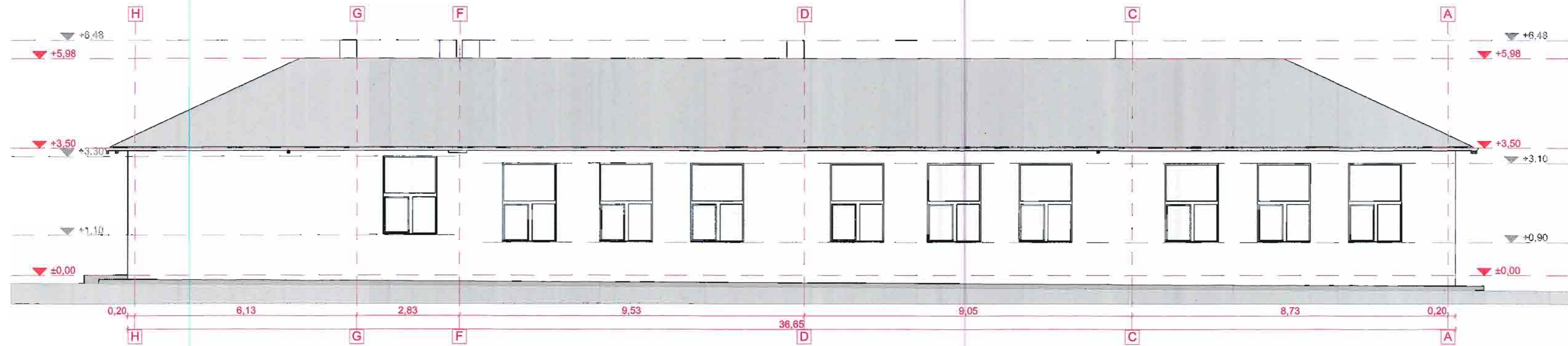

FATADA L. DREAPTA

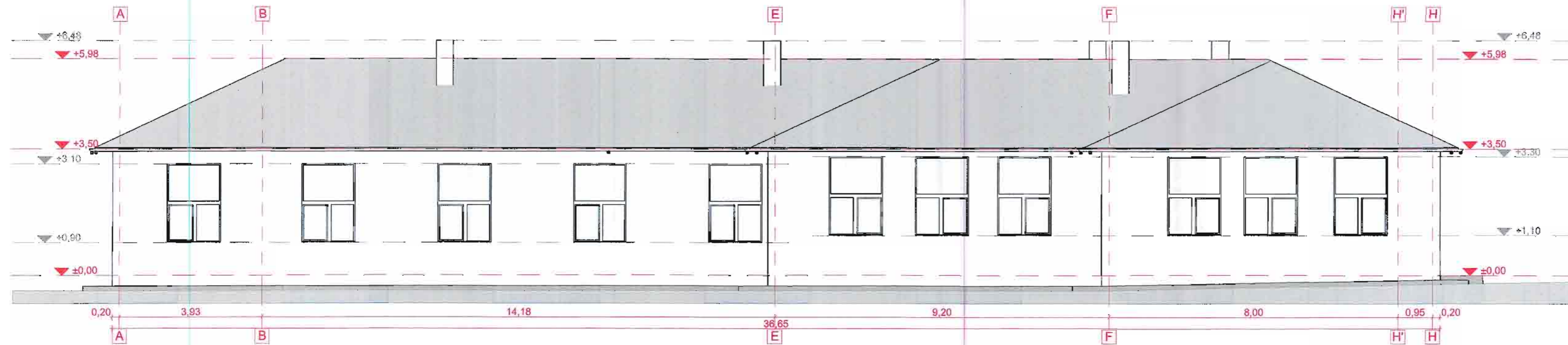

FATADA L. STANGA



| Semnificație | Nume și prenume | Semnătura | Referat / nr. / data |
|--|-----------------------------|-----------|--|
| PROIECTANT : S.C. SUBMIT S.R.L. CUI RO 34025638 , J22/118/2015 Sediul: Iași, Str. Elena Doamna nr. 20-22, Centrul de Afaceri „Bursa Moldovei”, et. 2, biroul 29 | | | Beneficiar: Comuna Mileanca Adresa: sat Mileanca, comuna Mileanca, județul Botoșani |
| PROIECTANT : S.C. SUBMIT S.R.L. CUI RO 34025638 , J22/118/2015 Sediul: Iași, Str. Elena Doamna nr. 20-22, Centrul de Afaceri „Bursa Moldovei”, et. 2, biroul 29 | | | Proiect nr. 36/2018 |
| Semnificație | Nume și prenume | Semnătura | Titlu de proiect: "Modernizare unitate de învățământ: Școala Gimnazială nr. 1 Mileanca, Corp C1" |
| Șef proiect | Ing. Danieliuc Mihai | | Faza P.Th.+D.E. |
| Șef proiect specialitate | Arh. Mihalache Viorel | | Amplasament: sat Mileanca, comuna Mileanca, județul Botoșani |
| Relevat | Stud. Arh. Cazacu Alexandru | | Titlul planșei: FATADĂ L. STÂNGA - FATADĂ L. DREAPTA |
| Desenat | Stud. Arh. Cazacu Alexandru | | Planșa E06 |
| | | | SITUAȚIE EXISTENTĂ |

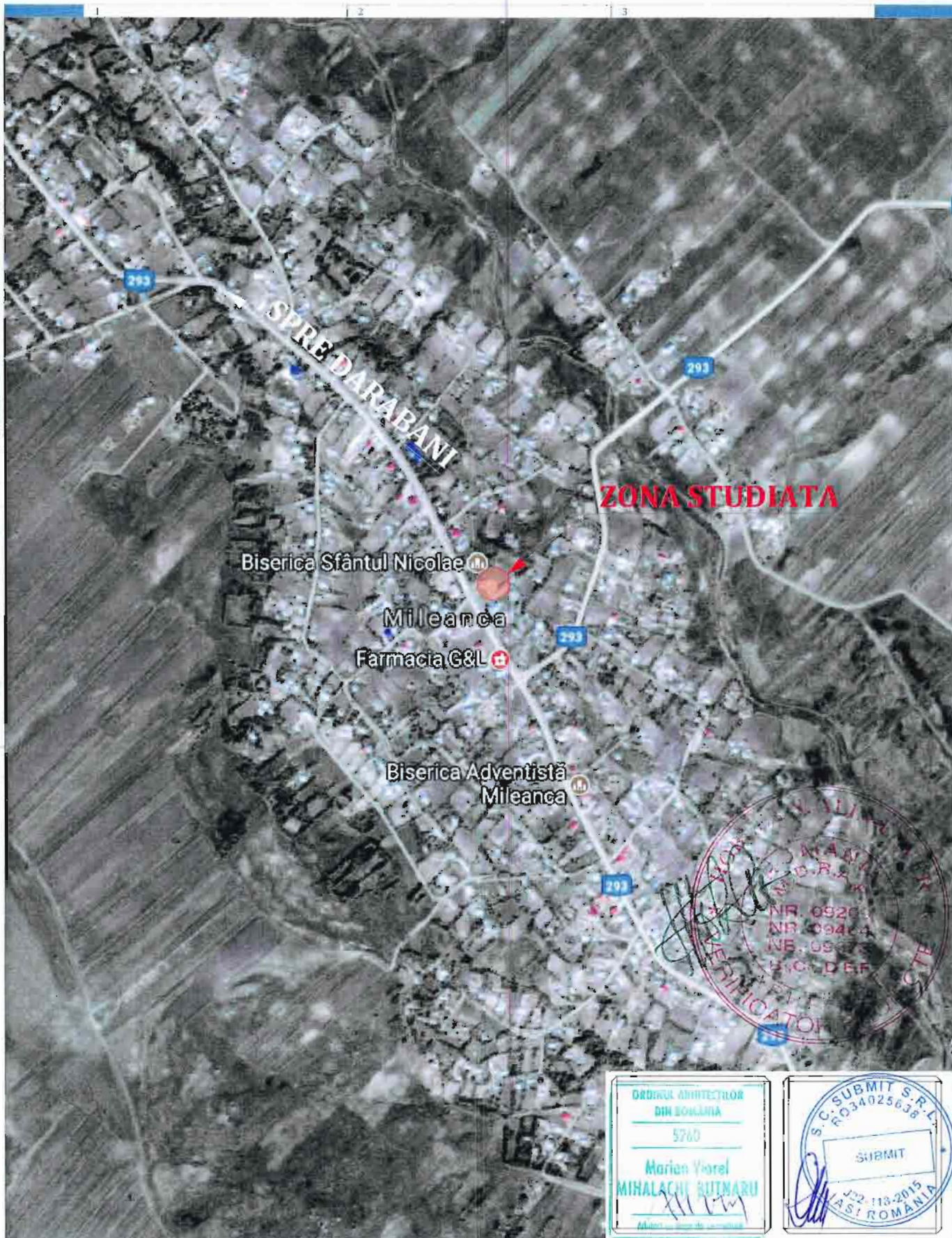

ORDINUL ARHITECTILOR
DIN ROMANIA
5760
Marian Viorel
MIHALACHE RUTNARU
Arhitect responsabil de proiectare

S.C. SUBMIT S.R.L.
RO34025638
SUBMIT
J22-118-2015
IASI, ROMANIA

| Semnificație | Nume și prenume | Semnătura | Referat / nr. / data |
|--|---|---|---|
|  Engineering and consultancy. Successfully delivered. | PROIECTANT : S.C. SUBMIT S.R.L. CUI RO 34025638 , J22/118/2015 Sediu: Iași, Str. Elena Doamna nr. 20-22, Centrul de Afaceri „Bursa Moldovei”, et. 2, biroul 29 | | Beneficiar: Comuna Mileanca Adresă: sat Mileanca, comuna Mileanca, județul Botoșani |
| | | | Proiect nr. 36/2018 |
| Semnificație | Nume și prenume | Semnătura | Titlu de proiect: "Modernizare unitate de învățământ: Școala Gimnazială nr. 1 Mileanca, Corp C1" |
| Șef proiect | Ing. Daneliuc Mihai |  | Faza P.Th.+D.E. |
| Șef proiect specialitate | Arh. Mihalache Viorel |  | Amplasament: sat Mileanca, comuna Mileanca, județul Botoșani |
| Desenat | Stud. Arh. Cazacu Alexandru |  | Titlul planșei: PLAN DE ÎNCADRARE ÎN ZONĂ SITUAȚIE PROPUȘĂ |
| | | | Planșa A00 |

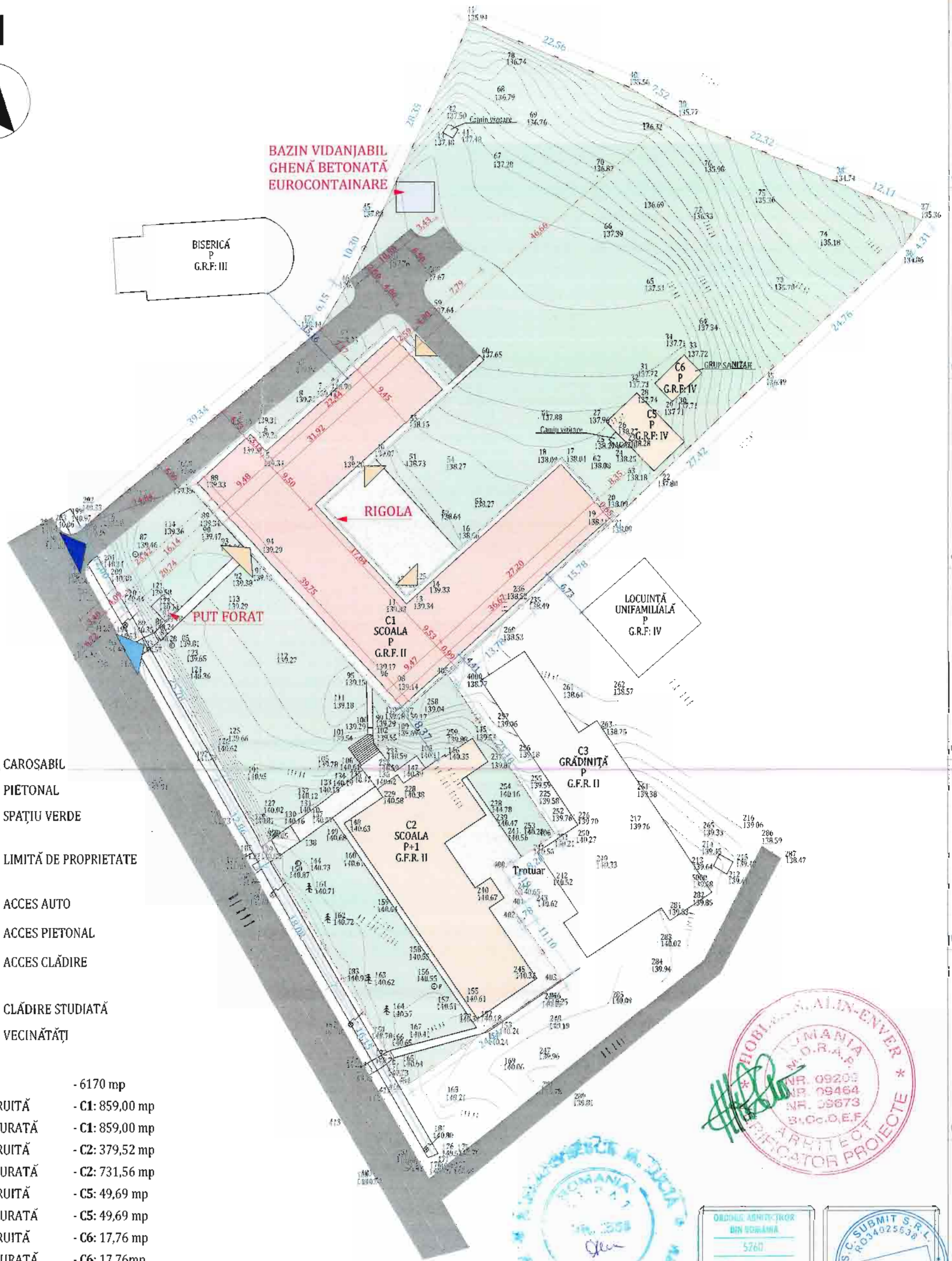
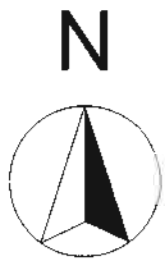

- CAROSABIL
- PIETONAL
- SPAȚIU VERDE
- LIMITĂ DE PROPRIETATE
- ACCES AUTO
- ACCES PIETONAL
- ACCES CLĂDIRE
- CLĂDIRE STUDIATĂ
- VECINĂȚĂȚI

S. TEREN: - 6170 mp
 S. CONSTRUITĂ - C1: 859,00 mp
 S. DESFĂȘURATĂ - C1: 859,00 mp
 S. CONSTRUITĂ - C2: 379,52 mp
 S. DESFĂȘURATĂ - C2: 731,56 mp
 S. CONSTRUITĂ - C5: 49,69 mp
 S. DESFĂȘURATĂ - C5: 49,69 mp
 S. CONSTRUITĂ - C6: 17,76 mp
 S. DESFĂȘURATĂ - C6: 17,76 mp

P.O.T: 21,16 %
 C.U.T: 0,26

REGIM DE ÎNĂLȚIME: P
 ÎNĂLȚIME MAXIMĂ: 6,43 m

CLASA DE IMPORTANȚĂ: III
 CATEGORIA DE IMPORTANȚĂ: C
 GRADUL DE REZISTENȚĂ LA FOC: II



| Semnificație | Nume și prenume | Semnătura | Referat / nr. / data |
|--|-----------------------------|-----------|--|
| PROIECTANT: S.C. SUBMIT S.R.L. CUI RO 34025638, J22/118/2015 Sediul: Iași, Str. Elena Doamna nr. 20-22, Centrul de Afaceri „Bursa Moldovei”, et. 2, biroul 29 | | | Beneficiar: Comuna Mileanca Adresă: sat Mileanca, comuna Mileanca, județul Botoșani |
| SUBMIT <small>Engineering and consultancy. Successfully delivered.</small> | | | Proiect nr. 36/2018 |
| Șef proiect | Ing. Danieliuc Mihai | | Titlu de proiect: "Modernizare unitate de învățământ: Școala Gimnazială nr. 1 Mileanca, Corp C1" Amplasament: sat Mileanca, comuna Mileanca, județul Botoșani |
| Șef proiect specialitate | Arh. Mihalache Viorel | | |
| Desenat | Stud. Arh. Cazacu Alexandru | | Faza: P.Th.+D.E. Planșa: A01 |

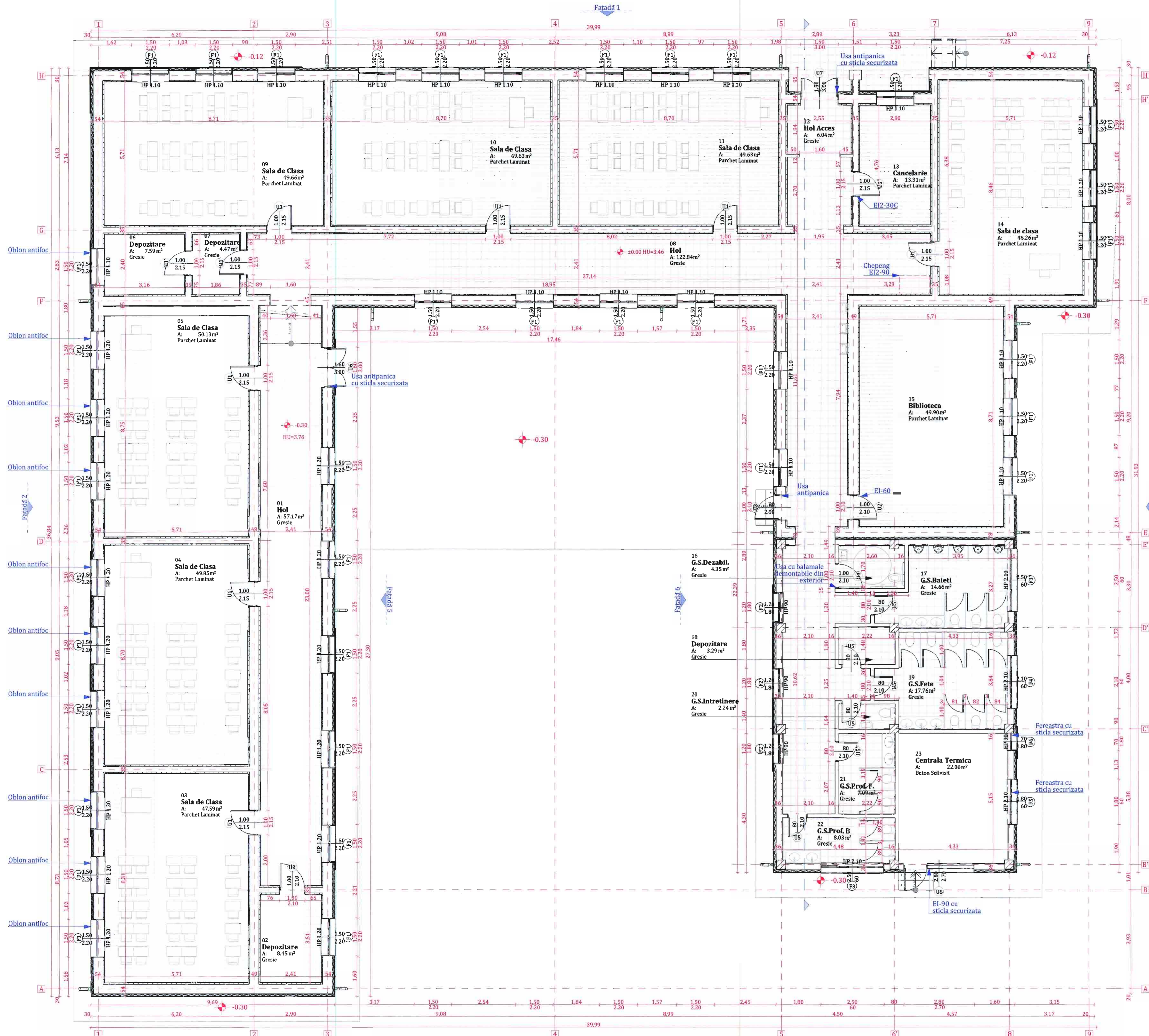

| DISPUNERE FUNCTIONALA | | |
|------------------------|----------------------------|-----------|
| 01 | Hol | 57.17 mp |
| 02 | Depozitare | 8.45 mp |
| 03 | Sala de clasa | 47.59 mp |
| 04 | Sala de clasa | 49.85 mp |
| 05 | Sala de clasa | 50.13 mp |
| 06 | Depozitare | 7.59 mp |
| 07 | Depozitare | 4.47 mp |
| 08 | Hol | 122.84 mp |
| 09 | Sala de clasa | 49.66 mp |
| 10 | Sala de clasa | 49.63 mp |
| 11 | Sala de clasa | 49.63 mp |
| 12 | Hol acces | 6.04 mp |
| 13 | Cancelarie | 13.31 mp |
| 14 | Sala de clasa | 48.26 mp |
| 15 | Biblioteca | 49.90 mp |
| 16 | G.S. Persoane Dizabilitati | 4.35 mp |
| 17 | G.S. Baieti | 14.66 mp |
| 18 | Depozitare | 3.29 mp |
| 19 | G.S. Fete | 17.76 mp |
| 20 | G.S. Personal intretinere | 2.24 mp |
| 21 | G.S. Profesori F. | 7.09 mp |
| 22 | G.S. Profesori B. | 8.03 mp |
| 23 | Centrala Termica | 22.06 mp |
| Suprafata utila totala | | 694.00 mp |

| TENCUALA DECORATIVA | VAR LAVABIL | VAR LAVABIL |
|---------------------------|-------------------|-------------------|
| MASA SPAULU | GLET | GLET |
| PLASA DIN FIBRA DE STICLA | TENCUALA | TENCUALA |
| POLISTIREN EXPANDAT 10cm | CAMASIALA 5cm | CAMASIALA 5cm |
| ADEZIV POLISTIREN | BLOC CERAMIC 37cm | BLOC CERAMIC 23cm |
| BLOC CERAMIC 37cm | CAMASIALA 5cm | CAMASIALA 5cm |
| CAMASIALA 5cm | TENCUALA | TENCUALA |
| TENCUALA | GLET | GLET |
| GLET | VAR LAVABIL | VAR LAVABIL |
| VAR LAVABIL | | |

| TENCUALA DECORATIVA | VAR LAVABIL | VAR LAVABIL |
|---------------------------|-------------------|-------------|
| MASA SPAULU | GLET | GLET |
| PLASA DIN FIBRA DE STICLA | TENCUALA | TENCUALA |
| POLISTIREN EXPANDAT 10cm | BLOC CERAMIC 14cm | TENCUALA |
| ADEZIV POLISTIREN | BLOC CERAMIC 24cm | TENCUALA |
| BLOC CERAMIC 24cm | GLET | GLET |
| TENCUALA | VAR LAVABIL | VAR LAVABIL |
| GLET | | |
| VAR LAVABIL | | |



| Semnificatie | Nume si prenume | Semnatura | Referat / nr. / data |
|------------------|---|-----------|----------------------|
| PROIECTANT | S.C. SUBMIT S.R.L. | | |
| Beneficiar | Comuna Miletanca | | |
| Adresa | sat Miletanca, comuna Miletanca, judetul Botosani | | |
| Titlu de proiect | "Modernizare unitate de învățământ: Școala Gimnazială nr. 1 Miletanca, Corp C1" | | |
| Amplasament | sat Miletanca, comuna Miletanca, judetul Botosani | | |
| Titlu planșă | PLAN PARTER | | |
| | SITUAȚIE PROPUȘĂ | | |

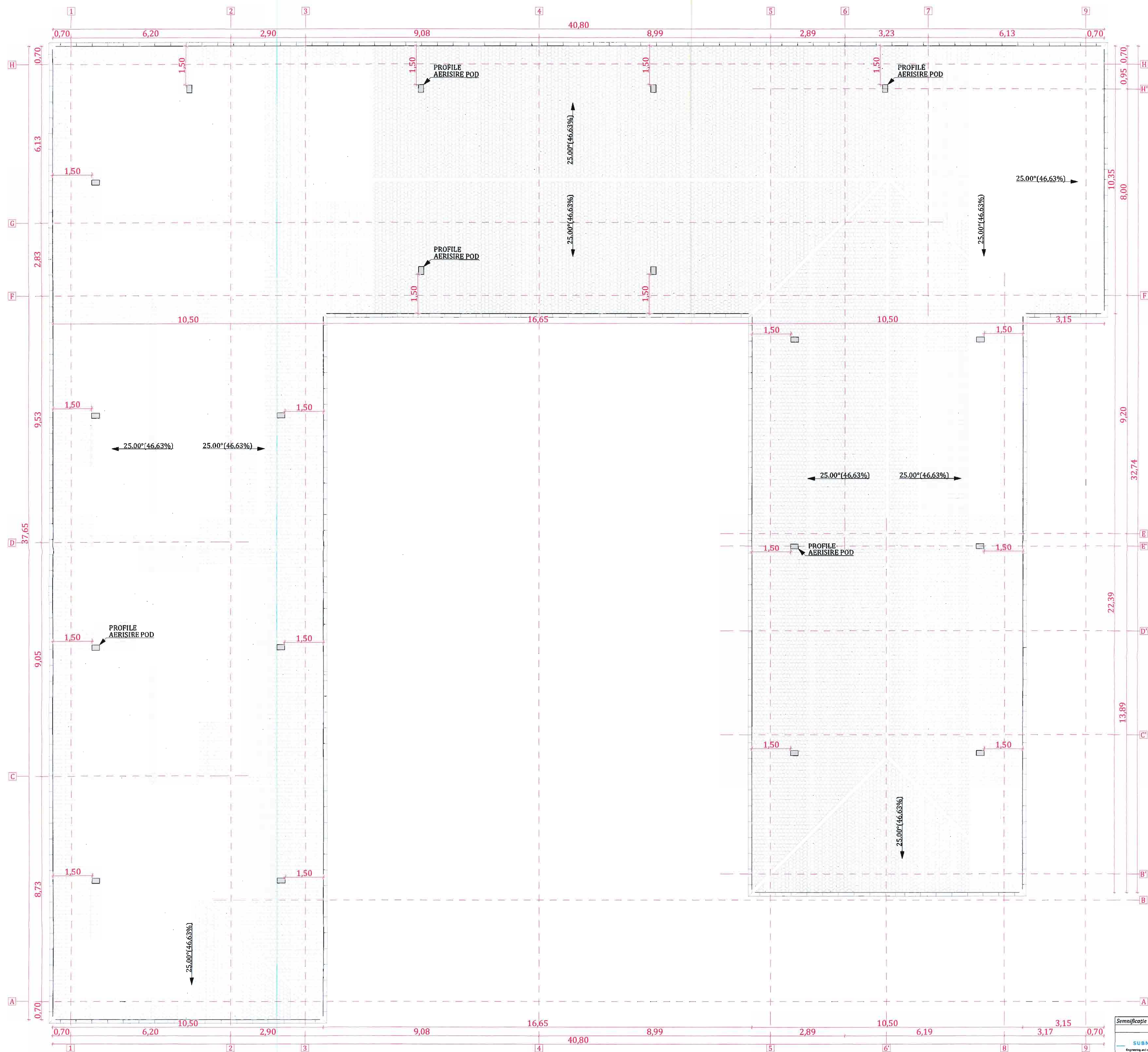

| Semnificație | Nume și prenume | Semnătura | Referat / nr. / data |
|---------------------------------|---|------------------|--|
| | PROIECTANT : S.C. SUBMIT S.R.L. CUI RO 34025638, 122/118/2015 Sediul: Iași, Str. Elena Doamna nr. 20-22, Central de Ahoert „Bursa Moldovei”, et. 2, biroul 29 | | Beneficiar: Comuna Mileanca Adresă: sat Mileanca, comuna Mileanca, Județul Botoșani |
| Semnificație | Nume și prenume | Semnătura | Titlu de proiect: „Modernizare unitate de învățământ: Școala Gimnazială nr. 1 Mileanca, Corp C1” Amplasament: sat Mileanca, comuna Mileanca, Județul Botoșani |
| Șef proiect | Ing. Daniel Mithai | | Data: 2018 |
| Șef proiect specialitate | Arh. Mihaila Viorica | | Titlu planșă: PLAN ÎNVELITOARE |
| Desenat | Stud. Arh. Cazacu Alina | | SITUAȚIE PROPUȘĂ |

Proiect nr. 36/2018
Faza P.TI.+D.E.
Planșa A03

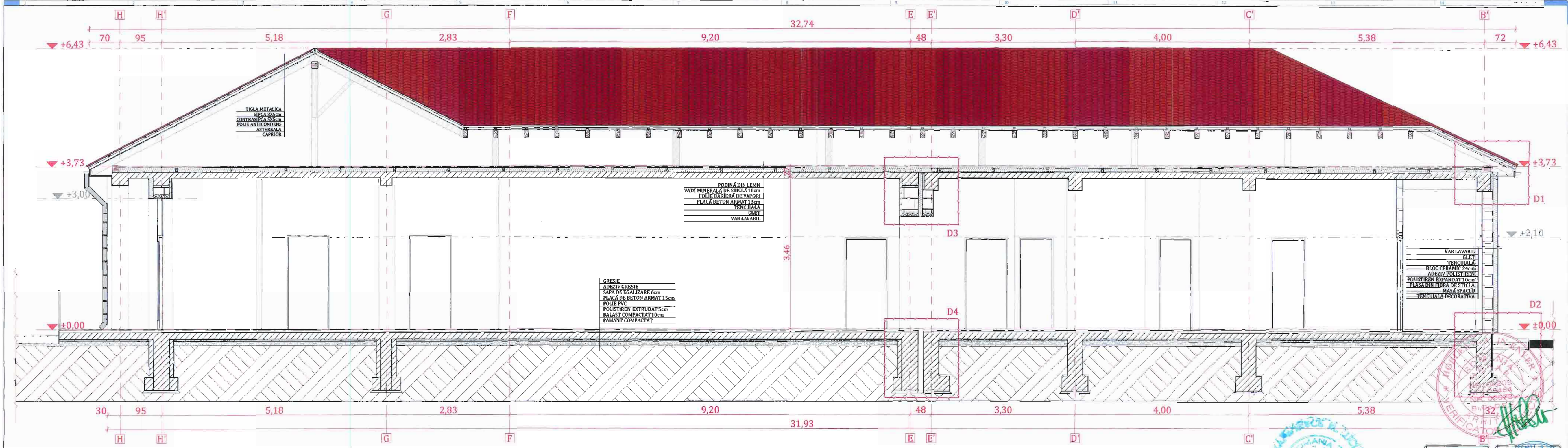

| Semnificație | Nume și prenume | Semnătura | Referat / nr. / data |
|---------------------------------|--|------------------|---|
| SUBMIT | PROIECTANT : S.C. SUBMIT S.R.L. CUI RO 34025638 , J22/118/2015 Sediul: Iași, Str. Elena Doamna nr. 20-22, Centrul de Afaceri „Bursa Moldovei”, et. 2, biroul 29 | | Beneficiar: Comuna Mileanca Adresa: sat Mileanca, comuna Mileanca, județul Botoșani |
| Semnificație | Nume și prenume | Semnătura | Titlu de proiect: "Modernizare unitate de învățământ: Școala Gimnazială nr. 1 Mileanca, Corp C1" |
| Șef proiect | Ing. Daneluc Mihai | | Amplasament: sat Mileanca, comuna Mileanca, județul Botoșani |
| Șef proiect specialitate | Arh. Mihalache Viorel | | Titlul planșei: SECȚIUNE |
| Desenat | Stud. Arh. Cazacu Alexandru | | SITUAȚIE PROPUȘĂ |

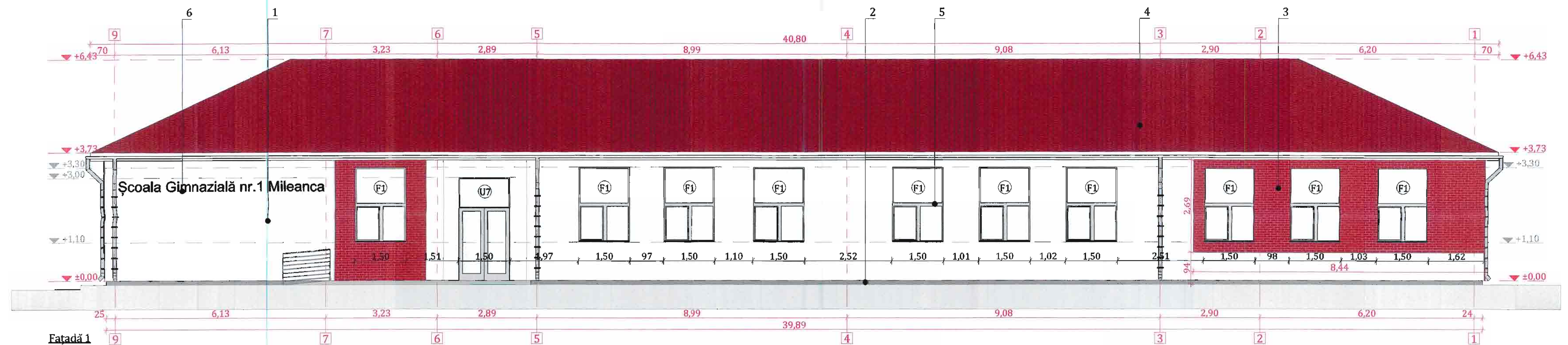

Fatadă 1

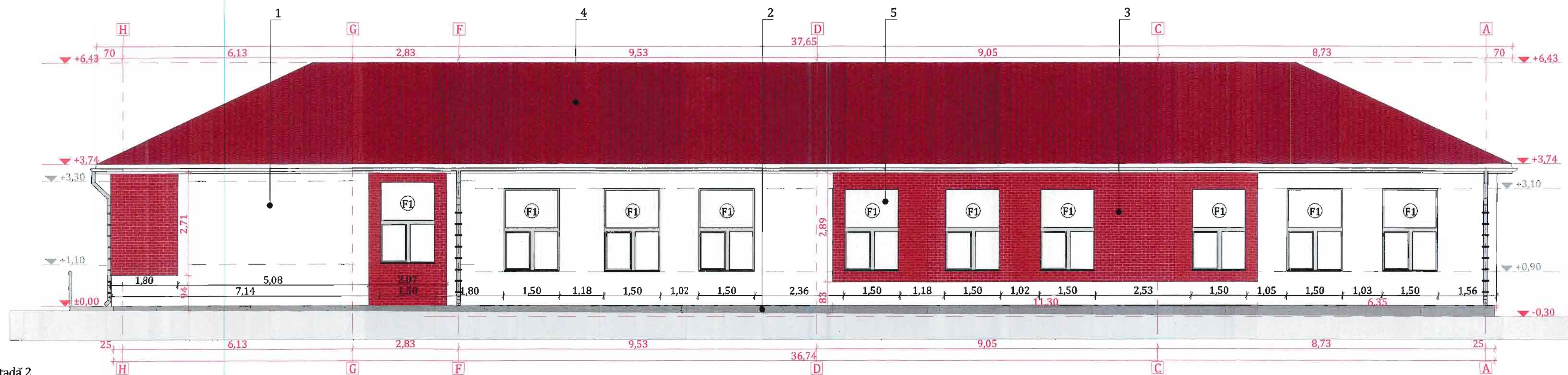

Fatadă 2



LEGENDĂ:

1. TENCUIALĂ MOZAICATĂ - CULOARE ALB (RAL 9016)
2. TENCUIALĂ MOZAICATĂ SOCLU - CULOARE GRI ANTRACIT (RAL 7016)
3. CARĂMIDĂ APARENTĂ - CULOARE MARONIE
4. TIGLĂ METALICĂ - RAL 8017
5. TÂMLĂRIE ALUMINIU CU GEAM TERMOPAN - CULOARE GRI ANTRACIT (RAL 7016)
6. LITERE VOLUMETRICE POLISTIREN - CULOARE GRI (RAL 7016)

| Semnificație | Nume și prenume | Semnătura | Referat / nr. / data |
|--|-----------------|--------------------|---|
| PROIECTANT: S.C. SUBMIT S.R.L. CUI RO 34025638, I22/118/2015 Sediul: Iași, Str. Elena Doamna nr. 20-22, Centrul de Afaceri „Bursa Moldovei”, et. 2, biroul 29 | | | Beneficiar: Comuna Mileanca Adresă: sat Mileanca, comuna Mileanca, județul Botoșani |
| Șef proiect: Ing. Danieliuc Mihai | | Scara: 1:75 | Titlu de proiect: Modernizare unitate de învățământ: Școala Gimnazială nr. 1 Mileanca, Corp C1 |
| Șef proiect specialitate: Arh. Mihalache Viorel | | Data: 2018 | Amplasament: sat Mileanca, comuna Mileanca, județul Botoșani |
| Desenat: Stud. Arh. Cazacu Alexandru | | Data: 2018 | Titlul planșei: FAȚADĂ 1, FAȚADĂ 2 SITUAȚIE PROPUȘĂ |
| | | | Proiect nr.: 36/2018 Faza: P.Th.+D.E. Planșa: A05 |